



* 2 switching ข้างเดียว เลขที่ 761 *
(วันที่ 6 มิ.ย. 64)

Switching Deadline

วันที่ 3 มิ.ย. 64

การไฟฟ้าส่วนภูมิภาค
REGULATED ELECTRICITY SUPPLY

เลขที่ 0.๓.๓๓.ป.บ. (ป.บ.) ๒๐๒๖๖๔

ชื่อผู้รับ นายถนัดพงษ์ วงษ์จันทร์

ชื่อผู้ส่ง นายวณภูมิ นารุงศรี

วันที่ ๒๗ พ.ค. ๒๕๖๔

ตำแหน่ง อก.ป.บ.(ก๓)

ตำแหน่ง รจก.(ท.) ปฏิบัติงานแทน ผจก.กฟอ.ตบ.

ด้วย กฟอ.ตบ.มีบางบางบวช จะขอตัดไฟเพื่อปฏิบัติงาน ปรับปรุงระบบจำหน่ายตั้งแต่หน้าขนส่งเดิมบางบางบวช ถึงโรงสีสืบ
สุวรรณ ตามแผนผังสังเขปแนบ จำนวน ๓ แห่ง ดังนี้

ที่	ฟีดเดอร์	วัน/เดือน/ปี	ตั้งแต่เวลา	ถึงเวลา	ลักษณะงานที่ปฏิบัติ/ บริเวณ	จาก	ถึง	ผู้ควบคุมงาน
1	DBA06	4,6 มิ.ย. 64	08.00 น.	17.00 น.	พาดสายแรงสูง	DISชั่วคราว หน้า วัดเขาใหญ่	จุดตัดเคต บ้านท่าใหญ่(HL)	นายสุทธิ นิยมธรรม 086-0589737
2	DBA05	5 มิ.ย. 64	08.00 น.	17.00 น.	พาดสายแรงสูง	จุดตัดเคตหน้า ขนส่ง	SF6 DBA5S-04 ข้างขนส่ง	นายสุทธิ นิยมธรรม 086-0589737
	DBA06	5 มิ.ย. 64	08.00 น.	17.00 น.	พาดสายแรงสูง	SF6 DBA6S-03 หน้าขนส่ง	จุดตัดเคต หลังวัด ชค.วัด เขาใหญ่	
3	DBA06	9 มิ.ย. 64	08.00 น.	17.00 น.	พาดสายแรงสูง	DISชั่วคราว หน้า โรงสีสืบสุวรรณ	DISชั่วคราว หน้า วัดเขาใหญ่	นายสุทธิ นิยมธรรม 086-0589737

พื้นที่ที่มีผู้ใช้ไฟได้รับผลกระทบ(ไฟดับ) ม.๒ ต.เขาพระ

ผู้ประสานงานการดับไฟ ชื่อ นายประจักษ์ พลานโค ตำแหน่ง ทบ.ป.บ โทร 081-880-1209

พื้นที่ ที่ขอตัดไฟปฏิบัติงานมีสายเคเบิลโยนกั้วนำแสงของ กฟอ. (หากมีโอกาสชำรุด ผศส.กรส.(ก๓) จะไปตรวจสอบก่อนปฏิบัติงาน)

๑. มีสายเคเบิลโยนกั้วนำแสง ๑.๑ มีโอกาสชำรุด ๑.๒ ไม่มีโอกาสชำรุด

๒. ไม่มีสายเคเบิลโยนกั้วนำแสง

ลงชื่อ

(นายวณภูมิ นารุงศรี)

ตำแหน่ง รจก.(ท.) ปฏิบัติงานแทน ผจก.กฟอ.ตบ.

สำหรับแผนกควบคุมการจ่ายไฟ (ผคฟ.) กฟอ.๓

เรียน อก.ป.บ.(ก๓)

ผคฟ. พิจารณาแล้วเห็นควร

อนุมัติให้ตัดไฟตามคำขอข้อ 1 ฟีดเดอร์ DBA06 จาก Dis.จก.วัดเขาใหญ่ ถึง DDE บ้านท่าใหญ่

ในวันที่ ตั้งแต่เวลา น. ถึง น. ตามใบสั่งทำสวิตซ์หมายเลข 754

อนุมัติให้ตัดไฟตามคำขอข้อ ฟีดเดอร์ จาก ถึง

ในวันที่ ตั้งแต่เวลา น. ถึง น. ตามใบสั่งทำสวิตซ์หมายเลข

พนักงานศูนย์ฯ นาย อนุชาติ กิ่งแก้ว ประสานงานการขอตัดไฟกับ นายถนัดพงษ์ วงษ์จันทร์ พลานโค

สำหรับผู้อนุมัติ

ที่ ก.๓ กป.บ.(คฟ.)

เรียน ผจก. กฟอ.๓๓.

อก.บช.(ก๓), อก.วว.(ก๓)

อนุมัติ และแจ้ง จป. เพื่อตรวจสอบความปลอดภัย

พร้อมทั้งส่งข้อมูลแจ้งแผนดับไฟลงใน www.pea.co.th

(นายวณภูมิ นารุงศรี)
จก. ๗/๑๓๓๗ ๐๓,

ขั้นตอนการสวิตซ์ ๒ แผ่น

แผนผังแนบ 1 แผ่น

ผจก. - (สถานี -)

เพื่อทราบ และจัดพนักงานเข้าปฏิบัติงานร่วมกับศูนย์ฯ นครปฐม

ตั้งแต่วันที่ - น. เป็นต้นไป จนกว่างานจะแล้วเสร็จ

(นายเลอพงศ์ แก่นจันทร์)

รก.ป.บ.(ก๓) ปฏิบัติงานแทน อก.ป.บ.(ก๓)

ใบสั่งทำสวิตชิง

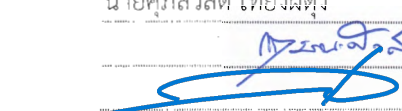
1. สถานที่ทำงาน	บริเวณม. 2 ต.เขาพระ (วงจร DBA06)				
2. กำหนดวันที่ทำงาน	4,6 มิ.ย. 64	ระหว่าง	08.00 น.	ถึง	17.00 น.
3. ผู้ขอทำงาน	กพอ.ดบ.	งานที่ทำ	ปรับปรุงระบบจำหน่าย	ตามใบขอปฏิบัติงาน	754/64
4. เตรียมการสวิตชิงโดย	นายศุภสวัสดิ์ เทียงผดุง				วันที่ 31 พฤษภาคม 2564
5. ตรวจสอบสวิตชิงโดย					วันที่ 31 พฤษภาคม 2564
6. อนุมัติสวิตชิงโดย					วันที่ 31 พฤษภาคม 2564
7. สั่งทำสวิตชิงโดย	1. นายสกล พร.นงมกร,นายอมร,นายศักดิ์สิทธิ์ (กะ1 00.00 น. - 08.00 น.) 2. นายเพชรรัตน์,นายพิชชา,นายณัฐกาญจน์,นายสามารถ (กะ2 08.00 น. - 16.00 น.) 3. นายนครินทร์,นายอนุสรณ์,นายธนิต,นายมนโอช (กะ3 16.00 น. - 24.00 น.)				

ที่	รหัสอุปกรณ์	สภาพอุปกรณ์ ปกติก่อน ดำเนินการ	ดำเนินการ	เวลา	ผู้ดำเนินการ	ผู้สั่งการ	หมายเหตุ
1	วันที่ 6 มิ.ย. 64 ให้ตรวจสอบสวิตชิงข้างเคียงเลขที่ 761/64 ก่อนทำการสวิตชิง						
2	ตรวจสอบอุปกรณ์ป้องกันและอุปกรณ์ตัดตอนก่อนทำสวิตชิง						
3	DBA05VB-01	"ON" Auto Reclose	"OFF" Auto Reclose		DBA		Load 3.6 MW
4	DBA06VB-01	"ON" Auto Reclose	"OFF" Auto Reclose		DBA		Load 2.1 MW
5	DBA05R-01	Normal	Nonreclosing, ALT		ดบ.	R	โคกช้าง
6	DBA06R-01	Normal	Nonreclosing,ALT,GND		ดบ.	R	โรงสีเกาะแก้ว
7	ทำการ Bypass Recloser DBA6R-01 โรงสีเกาะแก้ว						
8	SW.Bypass DBA6R-01	ปลด	สับ		ดบ.	R	โรงสีเกาะแก้ว
9	DBA06R-01	สับ	ปลด		ดบ.	R	โรงสีเกาะแก้ว
10	ย้ายโหลด DBA06 บางส่วนไปจ่ายไฟจาก DBA05						
11	DBA05S-05	ปลด	สับ		ดบ.	DIS	ตลาดนัดโคกช้าง
12	DBA06S-04	สับ	ปลด(ใช้โหลดบัสเตอร์)		ดบ.	DIS	เขาใหญ่
13	ย้ายโหลด DBA06 บางส่วนไปจ่ายไฟจาก DBA05						
14	DBA05S-08	ปลด	สับ		ดบ.	SCADA	โรงสีบุญเจริญ
15	DIS ชด. DBA06	สับ	ปลด(ใช้โหลดบัสเตอร์)		ดบ.	DIS	วัดเขาใหญ่
16	เมื่อพร้อมดับไฟทำงาน เวลา 08.00 น.						
17	แจ้ง กพอ.เดิมบางฯ โหลดโหลดหม้อแปลงบริเวณพื้นที่ดับไฟ วงจร DBA06 ออก (ตั้งแต่ Dis ชด.วัดเขาใหญ่ - DDE บ้านท่าใหญ่)						
18	หลังจาก กพอ.เดิมบางฯ โหลดโหลดหม้อแปลงบริเวณพื้นที่ดับไฟ วงจร DBA06 ออก เรียบร้อย (ไม่มี โหลด ผู้ฯไฟ)						
19	แจ้ง Hot Line ทำการปลด DDE วงจร DBA06 บริเวณบ้านท่าใหญ่ ออกทั้ง 3 เฟส (แบบมีไฟ)						
20	หลังจาก Hot Line ทำการปลด DDE วงจร DBA06 บริเวณบ้านท่าใหญ่ ออกทั้ง 3 เฟส เรียบร้อย						
21	แจ้ง กพอ.เดิมบางฯ ให้ทำการ Test ไฟพร้อม Short ground จุด G1						
22	แจ้ง กพอ.เดิมบางฯ ให้ทำการ Test ไฟพร้อม Short ground จุด G2						
23	DBA05VB-01	"OFF" Auto Reclose	"ON" Auto Reclose		DBA		
24	DBA06VB-01	"OFF" Auto Reclose	"ON" Auto Reclose		DBA		
25	DBA05R-01	Nonreclosing, ALT	Normal, ALT		ดบ.	R	โคกช้าง
26	แจ้งผู้ควบคุมงานให้ปฏิบัติงานได้						
***** สิ้นสุด Switching ช่วงเช้า *****							

ที่	รหัสอุปกรณ์	สภาพอุปกรณ์ ปกติก่อน ดำเนินการ	ดำเนินการ	เวลา	ผู้ดำเนินการ	ผู้สั่งการ	หมายเหตุ
27	หลังผู้ควบคุมงานแจ้งปฏิบัติงานแล้วเสร็จ						
28	DBA05VB-01	"ON" Auto Reclose	"OFF" Auto Reclose		DBA		-
29	DBA06VB-01	"ON" Auto Reclose	"OFF" Auto Reclose		DBA		-
30	DBA05R-01	Normal, ALT	Nonreclosing, ALT		ดบ.		R โศกข้าง
31	แจ้ง กฟอ.เดิมบางฯ ให้ทำการ ปลด Short Ground จุด G1						
32	แจ้ง กฟอ.เดิมบางฯ ให้ทำการ ปลด Short Ground จุด G2						
33	เมื่อพร้อมจ่ายไฟ						
34	แจ้ง Hot Line ทำการเชื่อม DDE วงจร DBA06 บริเวณบ้านท่าใหญ่ เข้าทั้ง 3 เฟส (แบบมีไฟ)						
35	หลังจาก Hot Line ทำการเชื่อม DDE วงจร DBA06 บริเวณบ้านท่าใหญ่ เข้าทั้ง 3 เฟส เรียบร้อย						
36	ย้ายโหลด DBA06 บางส่วนไปกลับจาก DBA05						
37	DIS ชค. DBA06	ปลด	สับ		ดบ.		DIS วัดเขาใหญ่
38	DBA05S-08	สับ	ปลด		ดบ.	SCADA	SF6 โรงสีบุญเจริญ
39	ย้ายโหลด DBA06 บางส่วนไปกลับจาก DBA05						
40	DBA06S-04	ปลด	สับ		ดบ.		DIS เขาใหญ่
41	DBA05S-05	สับ	ปลด(ใช้โหลดบัสเตอร์)		ดบ.		DIS ตลาดนัดโคกช้าง
42	นำ Recloser DBA6R-01 โรงสีเกาะแก้ว เข้าระบบ						
43	DBA06R-01	ปลด	สับ,Nonreclosing,GND		ดบ.		R โรงสีเกาะแก้ว
44	SW.Bypass DBA6R-01	สับ	ปลด		ดบ.		R โรงสีเกาะแก้ว
45	DBA05VB-01	"OFF" Auto Reclose	"ON" Auto Reclose		DBA		-
46	DBA06VB-01	"OFF" Auto Reclose	"ON" Auto Reclose		DBA		-
47	DBA05R-01	Nonreclosing, ALT	Normal		ดบ.		R โศกข้าง
48	DBA06R-01	Nonreclosing,AI T,GND	Normal		ดบ.		R โรงสีเกาะแก้ว
***** สิ้นสุด Switching ทั้งหมด *****							

แผนผัง Single line Diagram แสดงพื้นที่ดับไฟ เพื่องานปรับปรุงระบบจำหน่าย
 วงจร DBA06 บริเวณ DISชั่วคราววัดเขาใหญ่ ถึง DIS DBA06S-04 เขาใหญ่ ถึงจุดตัดเคส บ.ท่าใหญ่
 วันศุกร์ที่ 4, วันอาทิตย์ที่ 6 มิถุนายน 2564 ตั้งแต่เวลา 08.00 - 17.00 น.

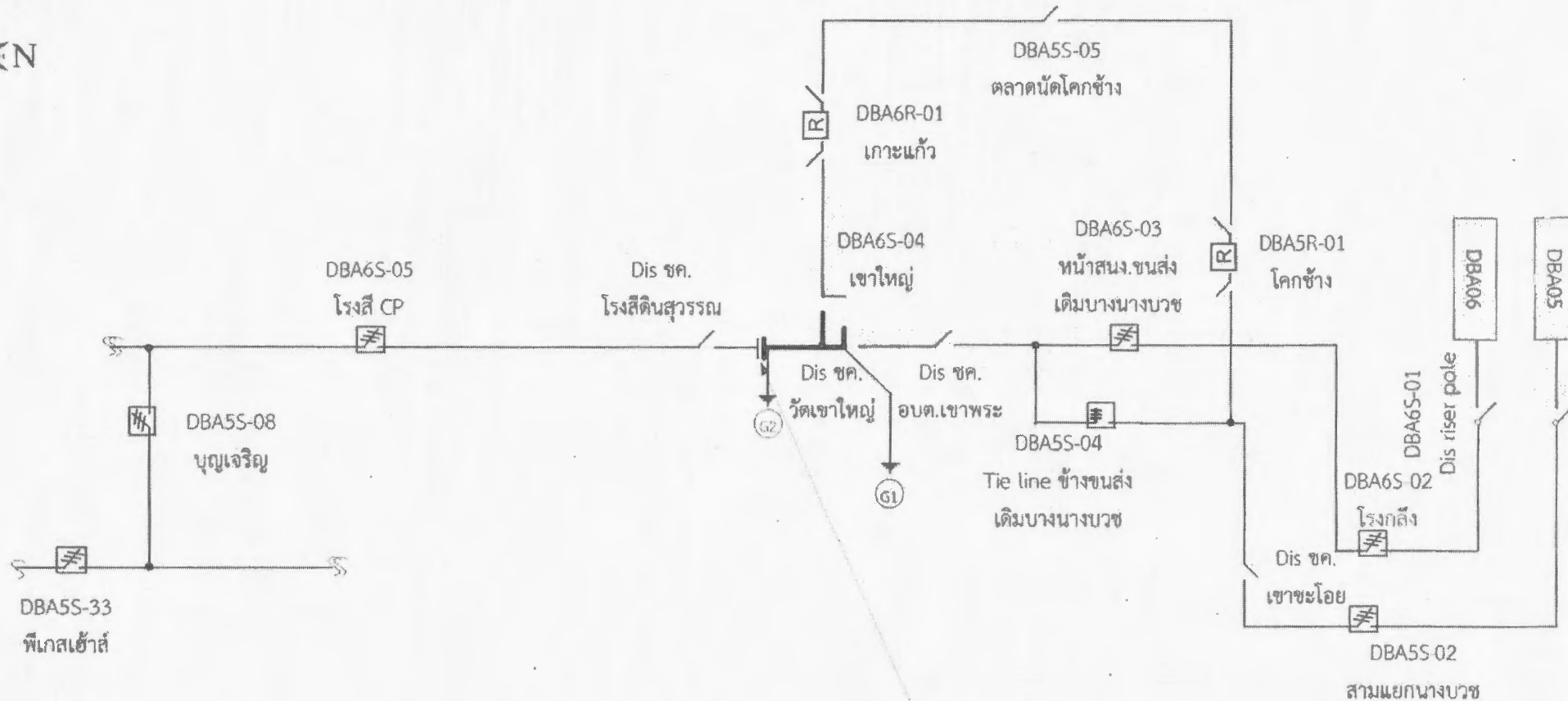

ใช้ชุดขอทไลน์กระแสเข้าสู่พรณบุรี ดำเนินการปลด-เชื่อม DE
 DBA06(บ้านท่าใหญ่)

1. วันศุกร์ที่ 4, วันอาทิตย์ที่ 6 มิถุนายน 2564 ตั้งแต่เวลา 08.00 - 17.00 น.
 ดับไฟ ปฏิบัติเพื่องานปรับปรุงระบบจำหน่าย
 หมายเหตุ — บริเวณที่ขอดับไฟปฏิบัติงาน

(Handwritten signature and date)
 22/6/64